Национальный центр профессионально-общественной аккредитации

Совместная внешняя экспертиза образовательных программ Китайского сельскохозяйственного университета с Центром по оценке высшего образования Министерства образования Китайской Народной Республики

Россия и Китай:
опыт совместных аккредитаций

Совместные процедуры с Центром по оценке высшего образования Министерства образования КНР в России

- Нижегородский государственный университет имени Н.И. Лобачевского *(ноябрь 2015 г.)*
- Дальневосточный федеральный университет *(декабрь 2016 г.)*
- Национальный исследовательский Томский университет *(октябрь-ноябрь 2018 г.)*
- Балтийский федеральный университет имени И. Канта *(ноябрь 2018 г.)*

Совместные процедуры с Центром по оценке высшего образования Министерства образования КНР в Китае

- Университет Международного Бизнеса и Экономики *(декабрь 2016 г.)*
- Университет Цзинань *(декабрь 2017 г.)*
- Восточно-Китайский политехнический университет *(май 2018 г.)*
- Китайский сельскохозяйственный университет *(декабрь 2018 г.)*

Этап согласования и гармонизации подходов и стандартов к оценке качества

Стандарты НЕЕС и Нацаккредцентра

Стандарт 1. Цели образовательной программы

Стандарт 2. Результаты обучения

Стандарт 3. Основная образовательная программа

Стандарт 4. Преподавательский состав

Стандарт 5. Образовательные ресурсы, материально-техническая обеспеченность

Стандарт 6. Система гарантии качества

Стандарт 7. Обучение студентов

Стандарт 1. Политика (цели, стратегия развития) и процедуры гарантии качества образовательной программы

Стандарт 2. Процедуры разработки и утверждения образовательных программ

Стандарт 3. Студентоцентрированное обучение и процедуры оценивания

Стандарт 4. Прием, поддержка академических достижений и выпуск студентов

Стандарт 5. Преподавательский состав

Стандарт 6. Образовательные ресурсы и система поддержки студентов

Стандарт 7. Сбор, анализ и использование информации для управления образовательной программой

Стандарт 8. Информирование общественности

Стандарт 9. Мониторинг и периодическая оценка образовательных программ

Стандарт 10. Периодические процедуры внешней гарантии качества образовательных программ

Шкала параметров оценки образовательных программ

НЕЕС

- Полное соответствие
- Частичное соответствие
- Несоответствие

Нацаккредцентр

- Полное соответствие
- Существенное (значительное) соответствие
- Требует улучшения (частичное соответствие)
- Несоответствие

Решения

Аккредитационного Комитета НЕЕС

Полная аккредитация (6 лет)
* с предоставлением отчета о результатах корректирующих действий каждые 3 года

Аккредитация с условиями (6 лет)
* с предоставлением отчета о результатах корректирующих действий каждые 2 года

Отказ в аккредитации

Национального аккредитационного совета

Аккредитация на полный срок (6 лет)

Аккредитация на неполный срок (менее 6 лет)

Отказ в аккредитации

Китайский сельскохозяйственный университет

Китайский сельскохозяйственный университет (China Agricultural University)

- Один из старейших вузов Китая, основан в 1905 году.
- Входит в «Проект 211» и «Проект 985» - это государственные программы, нацеленные на продвижение ведущих китайских университетов на мировой уровень.
- Входит в топ-100 рейтинга университетов стран БРИКС (QS University Rankings: BRICS 2019) и топ-150 рейтинга университетов Азии (QS University Rankings: Asia 2019), занимает 35 место в национальном рейтинге (Top Chinese University Ranking by QS, 2019).

Количество студентов: ***19195*** *из них:*

бакалавров и магистрантов	*11415*
аспирантов	*4 486*
докторантов	*3294*

Цзян Пей Мин

Доктор наук, профессор,

Председатель Совета Университета

Сун Ци Синь

Доктор наук, профессор,

Президент Китайского сельскохозяйственного университета

АККРЕДИТУЕМАЯ ОБРАЗОВАТЕЛЬНАЯ ПРОГРАММА БАКАЛАВРИАТА

«Защита растений»

СОСТАВ ЭКСПЕРТНОЙ КОМИССИИ

Юй Лин Чен (Китай) ***Председатель комиссии***, *доктор наук, профессор, вице-президент, Северо-западный университет*

Вэй Чжан (Китай) ***Член комиссии,*** *доктор наук, профессор, директор Департамента по учебной работе, Нанкинский сельскохозяйственный университет*

Сян Дон Ли (Китай) ***Член комиссии***, *доктор наук, профессор, директор Департамента международного обмена и сотрудничества, Шаньдунский сельскохозяйственный университет*

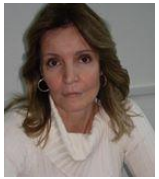

Пакина Елена Николаевна (Россия) ***Член комиссии***, *кандидат биологических наук, доцент, заместитель директора Агробиотехнологического департамента Аграрно-технологического института, Российский университет дружбы народов*

Лепп Наталья Владимировна (Россия) ***Член комиссии***, *кандидат биологических наук, доцент, заместитель заведующего кафедрой защиты и карантина растений по воспитательной работе, Санкт-Петербургский государственный аграрный университет*

Дзюан Цзэн (Китай) ***Член комиссии, представитель профессионального сообщества***, *заместитель директора Национального сельскохозяйственного центра Министерства сельского хозяйства КНР*

Цзянь Гуо Кэ (Китай) ***Член комиссии, представитель профессионального сообщества***, *вице-президент компании “Nonglian High-Tech Industrial Development”*

РЕЗУЛЬТАТЫ ВНЕШНЕЙ ЭКСПЕРТИЗЫ

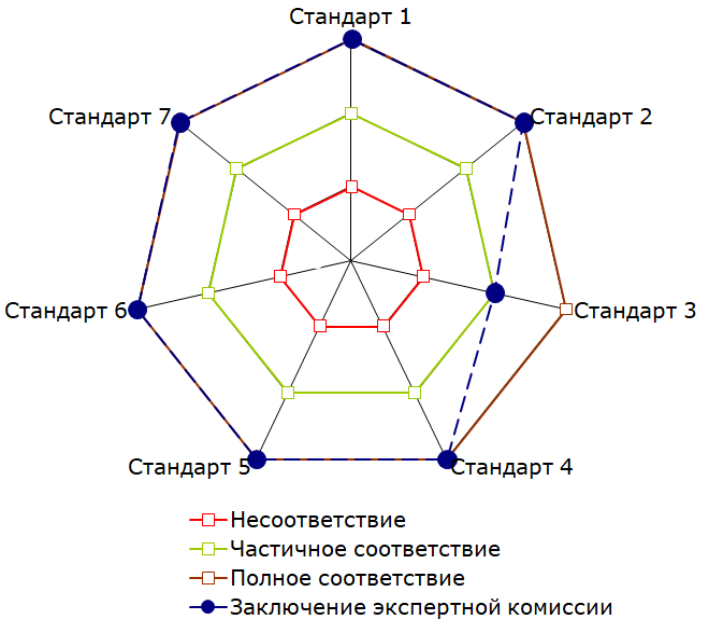

Стандарт 1. Цели образовательной программы
Стандарт 2. Результаты обучения
Стандарт 3. Основная образовательная программа
Стандарт 4. Преподавательский состав
Стандарт 5. Образовательные ресурсы, материально-техническая обеспеченность
Стандарт 6. Система гарантии качества
Стандарт 7. Обучение студентов

Экспертная комиссия рекомендует аккредитовать образовательную программу бакалавриата «Защита растений», реализуемую Китайским сельскохозяйственным университетом, **сроком на 6 лет**.

АККРЕДИТУЕМАЯ ОБРАЗОВАТЕЛЬНАЯ ПРОГРАММА БАКАЛАВРИАТА

«Садоводство»

СОСТАВ ЭКСПЕРТНОЙ КОМИССИИ

Фэн Ху (Китай) ***Председатель комиссии***, *доктор наук, профессор, вице-президент, Нанкинский сельскохозяйственный университет*

Фэн Ван Ма (Китай) ***Член комиссии***, *доктор наук, профессор, декан Колледжа садоводства, Северо-западный университет*

Сюй Мин Хуан (Китай) ***Член комиссии***, *доктор наук, профессор, Южно-китайский сельскохозяйственный университет*

Васенев Иван Иванович (Россия) ***Член комиссии***, *доктор биологических наук, профессор, заведующий кафедрой экологии, Российский государственный аграрный университет - МСХА имени К.А. Тимирязева*

Горобец Константин Владимирович (Россия) ***Член комиссии***, *кандидат биологических наук, доцент, доцент кафедры Биоразнообразия и морских биоресурсов, Дальневосточный федеральный университет*

Вэй Пин Сон (Китай) ***Член комиссии, представитель профессионального сообщества***, *вице-президент компании “Beijing Dabei Agricultural Technology Group”*

Лин Лиу (Китай) ***Член комиссии, представитель профессионального сообщества***, *генеральный менеджер компании “Ningbo Fengdeng Seed Industry Technology Co., Ltd.”*

РЕЗУЛЬТАТЫ ВНЕШНЕЙ ЭКСПЕРТИЗЫ

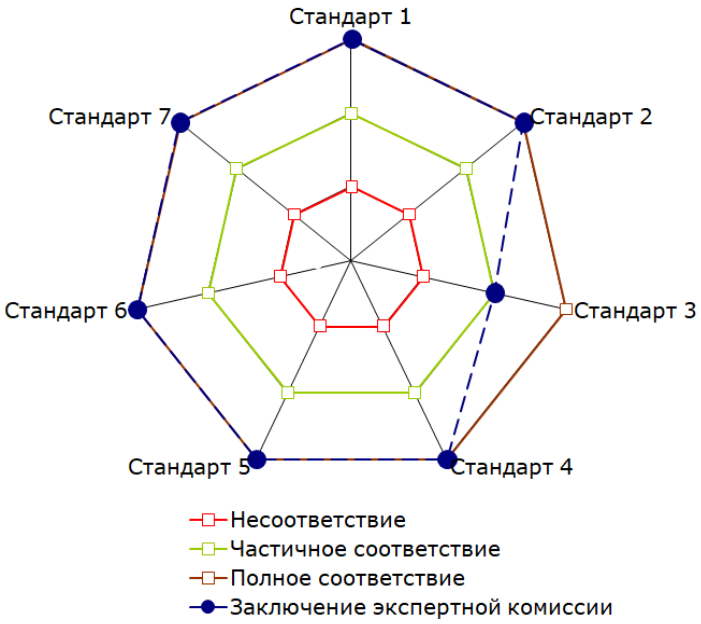

Стандарт 1. Цели образовательной программы
Стандарт 2. Результаты обучения
Стандарт 3. Основная образовательная программа
Стандарт 4. Преподавательский состав
Стандарт 5. Образовательные ресурсы, материально-техническая обеспеченность
Стандарт 6. Система гарантии качества
Стандарт 7. Обучение студентов

Экспертная комиссия рекомендует аккредитовать образовательную программу бакалавриата «Садоводство», реализуемую Китайским сельскохозяйственным университетом, **сроком на 6 лет**.

Национальный центр профессионально-общественной аккредитации

Национальный исследовательский Томский государственный университет

Национальный исследовательский Томский государственный университет

Совместная международная аккредитация, 2019 г.

АККРЕДИТУЕМАЯ ОБРАЗОВАТЕЛЬНАЯ ПРОГРАММА

«Журналистика и новые медиа»

по направлению подготовки

«Журналистика» (42.03.02)

Национальный исследовательский Томский государственный университет

СОСТАВ ЭКСПЕРТНОЙ КОМИССИИ

Лю Чан (Китай) ***Председатель комиссии, зарубежный эксперт,*** *доктор наук, профессор, декан Института журналистики, директор Европейского центра медиаисследований, Китайский университет коммуникаций*

Третьякова Ольга Владимировна (Россия) ***Заместитель председателя комиссии, российский эксперт,*** *доктор политических наук, доцент, заведующая кафедрой журналистики, рекламы и связей с общественностью Высшей школы социально-гуманитарных наук и международной коммуникации, ФГАОУ ВО «Северный (Арктический) федеральный университет имени М.В. Ломоносова»*

Чжи Тинжун (Китай) ***Член комиссии, зарубежный эксперт,*** *доктор наук, профессор, исполнительный декан Школы журналистики и коммуникаций Университета Цзинань*

Чаплыгин Алексей Гаврилович (Россия) ***Член комиссии, представитель профессионального сообщества,*** *руководитель отдела образовательного рейтинга ЗАО «Интерфакс»*

Умирханов Владимир Андреевич (Россия) **Член комиссии, представитель студенческого сообщества,** *студент 6 курса Медико-биологического факультета ФГБОУ ВО «Сибирский государственный медицинский университет» Министерства здравоохранения Российской Федерации*

Фан Вэй (Китай) ***Наблюдатель,*** *директор Центра по оценке высшего образования Министерства образования КНР (НЕЕС)*

Хэ Цзинцзин (Китай) ***Наблюдатель,*** *специалист Центра по оценке высшего образования Министерства образования КНР (НЕЕС)*

ЗАКЛЮЧЕНИЕ ВНЕШНЕЙ ЭКСПЕРТНОЙ КОМИССИИ

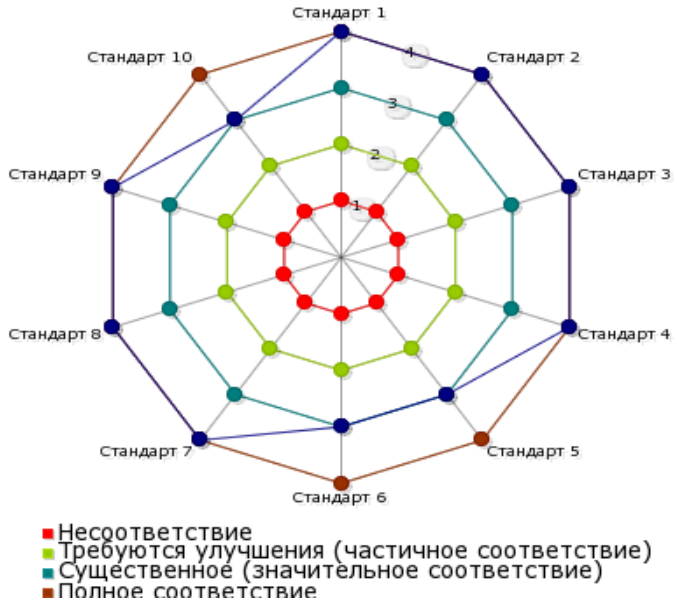

Стандарт 1. Политика (цели, стратегия развития) и процедуры гарантии качества образовательной программы
Стандарт 2. Процедуры разработки и утверждения образовательных программ
Стандарт 3. Студентоцентрированное обучение и процедуры оценивания
Стандарт 4. Прием, поддержка академических достижений и выпуск студентов
Стандарт 5. Преподавательский состав
Стандарт 6. Образовательные ресурсы и система поддержки студентов
Стандарт 7. Сбор, анализ и использование информации для управления образовательной программой
Стандарт 8. Информирование общественности
Стандарт 9. Мониторинг и периодическая оценка образовательных программ
Стандарт 10. Периодические процедуры внешней гарантии качества образовательных программ

Экспертная комиссия рекомендует Национальному аккредитационному совету аккредитовать образовательную программу «Журналистика и новые медиа» по направлению подготовки «Журналистика» (42.03.02), реализуемую ФГАОУ ВО «Национальный исследовательский Томский государственный университет», **сроком на шесть лет.**

Национальный центр профессионально-общественной аккредитации

Балтийский федеральный университет имени Иммануила Канта

Балтийский федеральный университет имени Иммануила Канта

Совместная международная аккредитация, 2019 г.

АККРЕДИТУЕМЫЕ ОБРАЗОВАТЕЛЬНЫЕ ПРОГРАММЫ

«Физика» (03.04.02)

Балтийский
федеральный университет
имени Иммануила Канта

СОСТАВ ЭКСПЕРТНОЙ КОМИССИИ

Ву Сяошань (Китай) ***Председатель комиссии, зарубежный эксперт,*** *доктор наук, профессор, заместитель декана Школы Физики, Нанкинский университет, член Китайского физического сообщества*

Дунаевский Григорий Ефимович (Россия) ***Заместитель председателя комиссии, российский эксперт,*** *доктор технических наук, профессор, советник при ректорате, заведующий кафедрой радиоэлектроники, директор научно-образовательного центра «Материалы и технологии космического применения», ФГАОУ ВО «Национальный исследовательский Томский государственный университет»*

Джао Фули (Китай) ***Член комиссии, зарубежный эксперт,*** *доктор наук, профессор Школы Физики, заместитель декана Научно-исследовательского института высшего образования, Университет Сунь Ятсена*

Митрофанова Ольга Александровна (Россия) ***Член комиссии, представитель профессионального сообщества,*** *кандидат технических наук, начальник Научно-исследовательской лаборатории электроракетного двигателестроения ОКБ «Факел»*

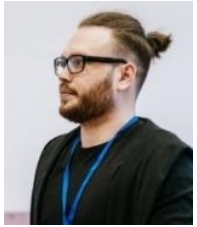

Бобков Егор Андреевич (Россия) ***Член комиссии, представитель студенческого сообщества,*** *аспирант 1 курса Строительного факультета, ФГБОУ ВО «Калининградский государственный технический университет»*

Ван Шуо (Китай) ***Наблюдатель,*** *специалист Центра по оценке высшего образования Министерства образования КНР*

ЗАКЛЮЧЕНИЕ ВНЕШНЕЙ ЭКСПЕРТНОЙ КОМИССИИ

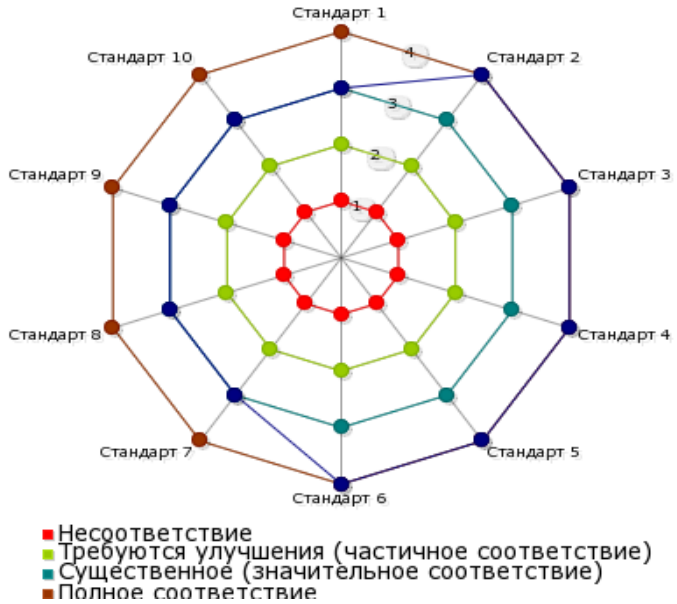

Стандарт 1. Политика (цели, стратегия развития) и процедуры гарантии качества образовательной программы
Стандарт 2. Процедуры разработки и утверждения образовательных программ
Стандарт 3. Студентоцентрированное обучение и процедуры оценивания
Стандарт 4. Прием, поддержка академических достижений и выпуск студентов
Стандарт 5. Преподавательский состав
Стандарт 6. Образовательные ресурсы и система поддержки студентов
Стандарт 7. Сбор, анализ и использование информации для управления образовательной программой
Стандарт 8. Информирование общественности
Стандарт 9. Мониторинг и периодическая оценка образовательных программ
Стандарт 10. Периодические процедуры внешней гарантии качества образовательных программ

Экспертная комиссия рекомендует Национальному аккредитационному совету аккредитовать кластер образовательных программ по направлению подготовки «Физика» (03.04.02), реализуемых ФГАОУ ВО «Балтийский федеральный университет имени Иммануила Канта», **сроком на шесть лет.**

АККРЕДИТУЕМЫЕ ОБРАЗОВАТЕЛЬНЫЕ ПРОГРАММЫ

«Филология» (45.04.01)

Балтийский
федеральный университет
имени Иммануила Канта

СОСТАВ ЭКСПЕРТНОЙ КОМИССИИ

Сунь Чао (Китай) ***Председатель комиссии, зарубежный эксперт,*** *доктор наук, профессор, декан Школы русского языка, Хэйлунцзянский университет, член Российско-Китайского литературного сообщества*

Трубина Людмила Александровна (Россия) ***Заместитель председателя комиссии, российский эксперт,*** *доктор филологических наук, профессор, проректор по учебно-методической работе, ФГБОУ ВО «Московский педагогический государственный университет»*

Ли Цзяньган (Китай) ***Член комиссии, зарубежный эксперт,*** *доктор наук, профессор, заместитель декана Школы иностранных наук, заведующий кафедрой русского языка, Шаньдунский университет*

Мишуровская Татьяна Павловна (Россия) ***Член комиссии, представитель профессионального сообщества,*** *кандидат педагогических наук, директор, МАОУ гимназия № 40 г. Калининграда*

Костенко Вероника Геннадьевна (Россия) ***Член комиссии, представитель студенческого сообщества,*** *студентка 2 курса Строительного факультета, ФГБОУ ВО «Калининградский государственный технический университет»*

Ван Шуо (Китай) ***Наблюдатель,*** *специалист Центра по оценке высшего образования Министерства образования КНР*

ЗАКЛЮЧЕНИЕ ВНЕШНЕЙ ЭКСПЕРТНОЙ КОМИССИИ

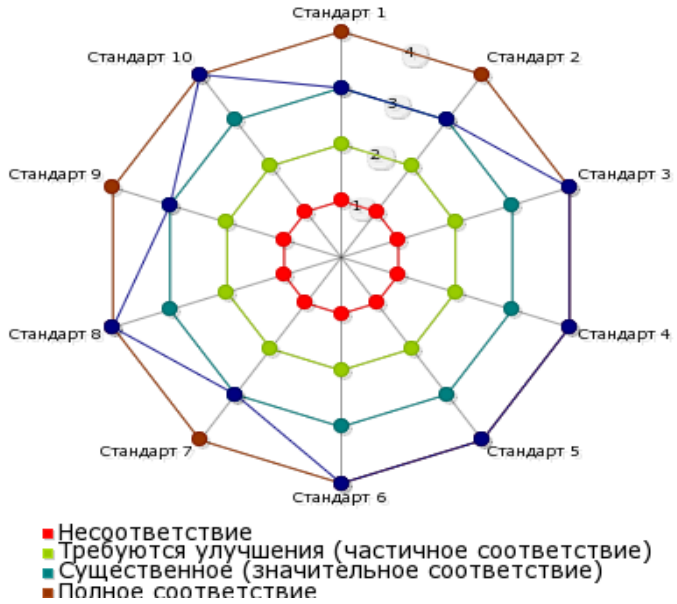

Стандарт 1. Политика (цели, стратегия развития) и процедуры гарантии качества образовательной программы
Стандарт 2. Процедуры разработки и утверждения образовательных программ
Стандарт 3. Студентоцентрированное обучение и процедуры оценивания
Стандарт 4. Прием, поддержка академических достижений и выпуск студентов
Стандарт 5. Преподавательский состав
Стандарт 6. Образовательные ресурсы и система поддержки студентов
Стандарт 7. Сбор, анализ и использование информации для управления образовательной программой
Стандарт 8. Информирование общественности
Стандарт 9. Мониторинг и периодическая оценка образовательных программ
Стандарт 10. Периодические процедуры внешней гарантии качества образовательных программ

Экспертная комиссия рекомендует Национальному аккредитационному совету аккредитовать кластер образовательных программ по направлению подготовки «Филология» (45.04.01), реализуемых ФГАОУ ВО «Балтийский федеральный университет имени Иммануила Канта», **сроком на шесть лет.**

ПРИЛОЖЕНИЯ

Сертификаты
Аккредитационного Комитета HEEC

Национальный исследовательский Томский государственный университет

«Журналистика и новые медиа» (42.03.02)

中华人民共和国教育部高等教育教学评估中

国际专业认证证书

编 号：PGZX-IPA2018-RUS001
有效期：2024 年 12 月 7 日

授予俄罗斯联邦高等教育自治机构“托木斯克国立大学”开设的：

新闻学与新媒体学士学位专业：42.03.02

有效期为 6 年的专业认证，其专业质量符合教育部高等教育教学评估中心
业认证标准。

教育部高等教育教学评估中心 主任签发：

颁发日期：2018 年 12

Higher Education Evaluation Center of the Ministry of Education, P. R. China

Certificate of Joint International Accreditation

Certificate No. : PGZX-IPA2018-RUS001
Valid through December 7th, 2024

Educational Programme

Journalism and new media (bachelor) 42.03.02

Delivered by the Federal State Autonomous Educational Institution of Higher Education "National Research Tomsk State University" is fully accredited for the period of 6 years. The quality of the education programme complies with the Standards and Criteria of Program Accreditation of the Higher Education Evaluation Center (HEEC), Ministry of Education, P. R. China.

Director-General of HEEC

Issued on December 7th, 2018

Балтийский федеральный университет имени И. Канта

«Физика» (03.04.02)

中华人民共和国教育部高等教育教学评

国际专业认证证书

编 号：PGZX-IPA2018-RUS002

有效期：2024 年 12 月 7 日

授予俄罗斯联邦高等教育自治机构“康德波罗的海联邦大学”

物理学硕士学位专业：03.04.02

有效期为 6 年的专业认证，其专业质量符合教育部高等教育教学评
业认证标准。

教育部高等教育教学评估中心 主任签发：

颁发日期：2018 年 12 月 7 日

Higher Education Evaluation Center of the Ministry of Education, P. R. China

Certificate of Joint International Accreditation

Certificate No. : PGZX-IPA2018-RUS002

Valid through December 7th, 2024

Educational Programmes

Physics (Master) 03.04.02

Delivered by the Federal State Autonomous Educational Institution of Higher Education "Immanuel Kant Baltic Federal University" are fully accredited for the period of 6 years. The quality of the education programmes complies with the Standards and Criteria of Program Accreditation of the Higher Education Evaluation Center (HEEC), Ministry of Education, P. R. China.

Director-General of HEEC

Issued on December 7th, 2018

Балтийский федеральный университет имени И. Канта

«Филология» (45.04.01)

中华人民共和国教育部高等教育教学

国际专业认证证书

编 号：PGZX-IPA2018-RUS003

有效期：2024 年 12 月 7 日

授予俄罗斯联邦高等教育自治机构“康德波罗的海联邦大学

语言学硕士学位专业：45.04.01

有效期为 6 年的专业认证，其专业质量符合教育部高等教育教学

业认证标准。

教育部高等教育教学评估中心 主任签发：

颁发日

Higher Education Evaluation Center of the Ministry of Education, P. R. China

Certificate of Joint International Accreditation

Certificate No. : PGZX-IPA2018-RUS003

Valid through December 7th, 2024

Educational Programmes

Philology (Master) 45.04.01

Delivered by the Federal State Autonomous Educational Institution of Higher Education "Immanuel Kant Baltic Federal University" are fully accredited for the period of 6 years. The quality of the education programmes complies with the Standards and Criteria of Program Accreditation of the Higher Education Evaluation Center (HEEC), Ministry of Education, P. R. China.

Director-General of HEEC

Issued on December 7th, 2018